

## Snel op weg met de PepperPlayer.

Dit is een korte leidraad voor de installatie van de PepperPlayer. Hierin wordt zo simpel mogelijk beschreven hoe u de PepperPlayer kunt installeren. Kijk voor uitgebreide informatie in onze handleiding.

### *Installatie van de Pepperplayer*

De installatie van de PepperPlayer spreekt voor zich. Nadat het installatie bestand "PepperPlayer1.xx.xx.MSI" gedownload is van de [www.peppersoft.nl](http://www.peppersoft.nl) website kan deze opgestart worden. Het volgend scherm zal verschijnen:



Dit is de installatie wizard voor de PepperPlayer. Druk op Next.

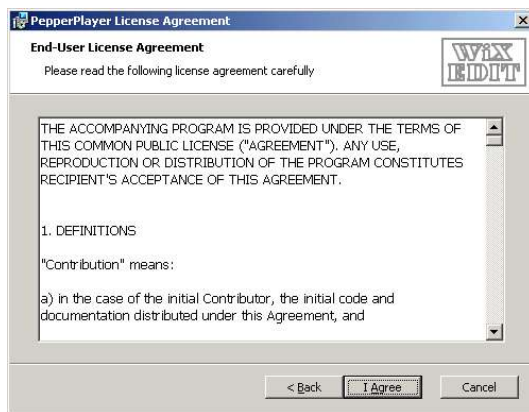

Druk nu op "I Agree" indien u het met de licentie voorwaarden eens bent.

Indien u de PepperPlayer reeds eerder op uw computer had geïnstalleerd dan zal het volgende scherm verschijnen.

## Snel op weg met de PepperPlayer

---

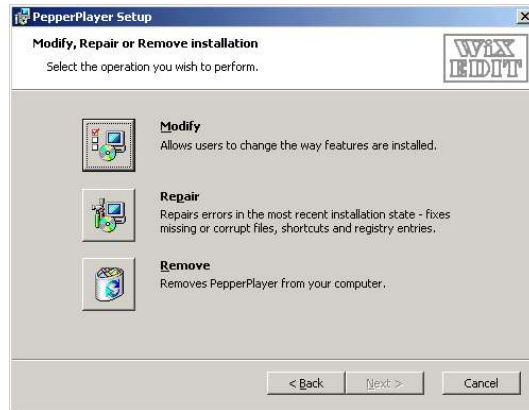

Kies dan op de optie "Remove" en verwijder de oude PepperPlayer eerst van uw system. Alle opgeslagen gegevens (lijsten, database etc) worden **niet** verwijderd, dus na de instalatie van de nieuwe versie zijn alle gegevens nog aanwezig. Begin hierna weer opnieuw met de installatie.

Als dit de eerste keer is dat de PepperPlayer wordt geïnstalleerd of als u de vorige versie al verwijderd had dan verschijnt onderstaand scherm

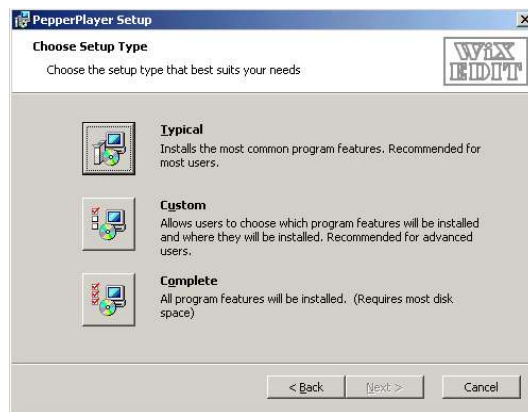

Druk op "Complete".

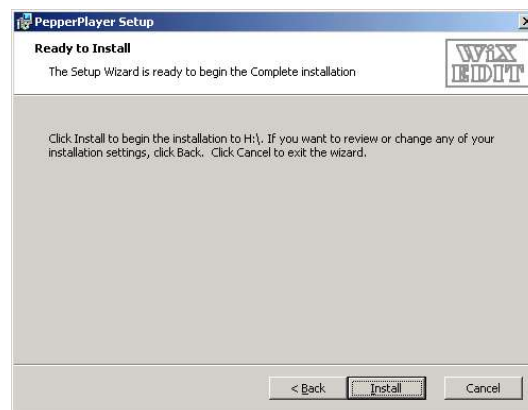

Druk op "Install".

De installatie zal nu starten. Na een tiental seconden zal het onderstaande scherm verschijnen in is de installatie klaar. Druk op de knop "Finish".



De PepperPlayer is nu geïnstalleerd op uw computer.

## ***De eerste keer starten van de PepperPlayer.***

Na de installatie kan het programma gestart worden.

Doe dit door de "Start" knop van windows te drukken. Kies vervolgens: "**(Alle) Programma's**", "**PepperPlayer**" en dan "**PepperPlayerDemo**". Het demo programma start nu op.

De PepperPlayer heeft in demo mode enkele beperkingen. Deze zijn zodanig dat alle functies van de speler bekeken en getest kunnen worden. U heeft dus niet minder functionaliteit, wel enkele beperkingen.

Beperkingen in demo mode:

- Van elk nummer kan slechts de eerste 2 minuten worden afgespeeld.
- Er is een beperkte tijd dat het programma draait. Na ongeveer 10 minuten zal het programma zichzelf afsluiten.
- Er klinkt af en toe een piepje door de muziek.

Mocht u een usb-sleutel in uw bezit hebben ga dan door met het hoofdstuk "Installeren van de USB-Sleutel", anders kunt u deze overslaan en naar "Configureren van de PepperPlayer" gaan.

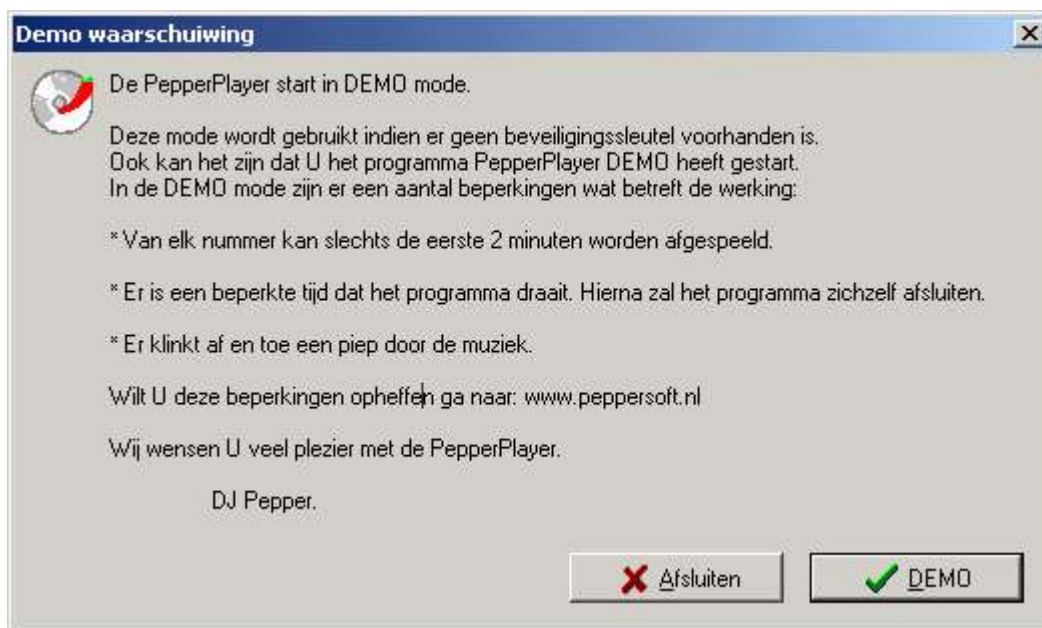

## **Installeren van de USB-Sleutel.**

De PepperPlayer is beveiligd met een zogenaamde usb-sleutel. Dit is een klein stekkertje met een unieke code welke in de usb poort wordt gestoken. Bij het gebruik van de PepperPlayer software controleerd deze of de usb-sleutel is geplaatst in een willekeurige usb connector. Wordt de sleutel gevonden dan start de software in normale mode op en zijn alle beperkingen van de demo mode opgeheven.

**Voordat de usb-sleutel in een usb-poort geplaatst wordt moet eerst de driver geïnstalleerd worden.**

De driver voor de usb-sleutel kan geïnstalleerd worden door niet de demo versie van de PepperPlayer te starten maar de normale versie. Doe dit door de "Start" knop van windows te drukken. Kies vervolgens: "**(Alle) Programma's**", "**PepperPlayer**" en dan "**PepperPlayer**".

Het normale programma start nu op. Indien er nog nooit eerder op de computer een usb-sleutel driver is geïnstalleerd zal het volgende scherm verschijnen:



Druk nu op "Installeer sleutel besturing" en de driver voor de sleutel wordt geïnstalleerd. Wacht enkele seconden en het beeld verandert in het volgende scherm ten teken dat de besturing is geïnstalleerd. Deze handeling hoeft in principe nooit meer gedaan te worden zolang de sleutel driver op de computer geïnstalleerd blijft.



Plaats nu de usb-sleutel in een willekeurigeusb-poort wacht een tiental seconden totdat de computer de sleutel heeft geïnstalleerd. Druk nu op "Opnieuw proberen" en de software start in normale mode!

### **Configureren van de PepperPlayer**

Na de eerste keer starten van de PepperPlayer of na klikken op de "Config" knop zal het configuratie scherm verschijnen. Met dit scherm is het mogelijk een aantal instellingen te maken voor de PepperPlayer. De belangrijkste instelling zijn de geluidskaart en de lokatie van de mp3 bestanden op uw computer.

Klik in het configuratie scherm op de tab "Soundcard" en onderstaand scherm verschijnt.

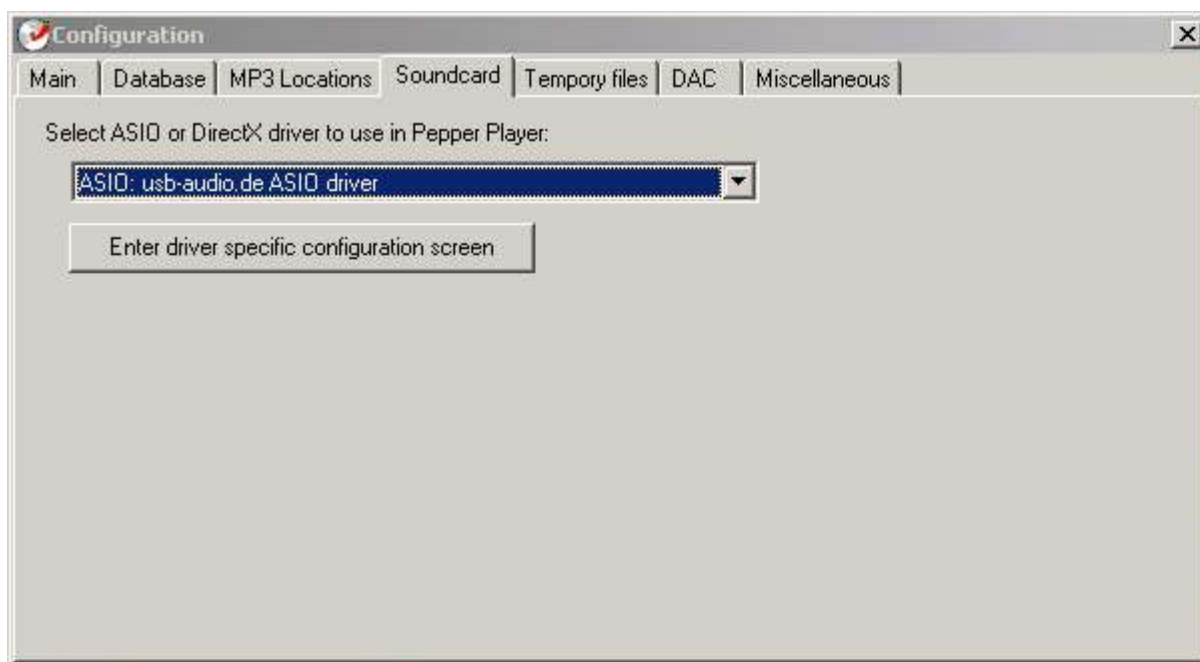

Selecteer de gewenste driver voor de PepperPlayer. Dit is natuurlijk afhankelijk van uw hardware en software in uw computer. Het beste is een ASIO driver te selecteren maar indien dit niet mogelijk is kan ook een DirectX driver geselecteerd worden. Zie voor meer informatie hierover het handboek.

In een later stadium gaan we uw eigen mp3 toevoegen, maar we proberen het eerst met de demo bestanden.

Druk nu op het sluiten knopje rechts boven om naar het hoofdscherm terug te keren. Het is nu de bedoeling dat er minimaal 1 een speler op het scherm verschijnt. Mocht dit niet het geval zijn probeer dan een andere geluidskaart te kiezen door de voorgaande stap te herhalen. Zie ook het handboek voor meer uitleg over de soundkaarten en hun minimale specificaties.

Indien alles volgens de regels is gegaan dan verschijnt onderstaand scherm. Als voorbeeld is aangegeven hoe u een nummer in een speler kunt laden en afspelen. Klik hiervoor achtereenvolgens op de locaties welke de rode pijlen aangeven in de volgorde 1, 2, 3, 4.



Als alles gelukt is hoort u nu een kort fragment uit uw luidsprekers...

Wilt u dieper op alle functie van de pepperplayer ingaan, leest u dan nog eens het handboek. Mochten er hierna toch nog vragen zijn neem dan contact met PepperSoft op. Op onze website [www.peppersoft.nl](http://www.peppersoft.nl) vind u de contact informatie.

Wij wensen u en uw publiek veel plezier toe met de PepperPlayer!